



Real colegio
ESCUELAS PÍAS
de SAN FERNANDO
POZUELO



BACHILLERATO

23/24



Tu educación en valor

El sueño de CALASANZ

Los ESCOLAPIOS nacemos de la institución de San José de Calasanz, pionero de la educación popular y cristiana, en una escuela abierta a todos.

Como Calasanz, hace más de 400 años, queremos educar en la verdad y la justicia desde una propuesta vital e integradora que tiende puentes entre la fe y la cultura, atendiendo al desarrollo de toda la persona. Esta síntesis educativa, expresada en el binomio “*Piedad y Letras*”, lema de todos nuestros centros, pretende responder de un modo auténtico a la herencia de Calasanz y al deseo de la Iglesia, al tiempo que busca nuevas expresiones que nos acerquen a los niños y a los jóvenes, preferentemente a los más desfavorecidos, promoviendo el cambio social.

Escuelas para la formación de personas
abiertas, solidarias, comprometidas y creyentes.



20.000
Estudiantes



1.700
Profesores + PAS



20
Colegios



escuela pía · escolapios

www.escolapiosbetania.org

“PIEDAD Y LETRAS”

SAN JOSÉ DE CALASANZ

Fundador las Escuelas Pías

1557 – 1648

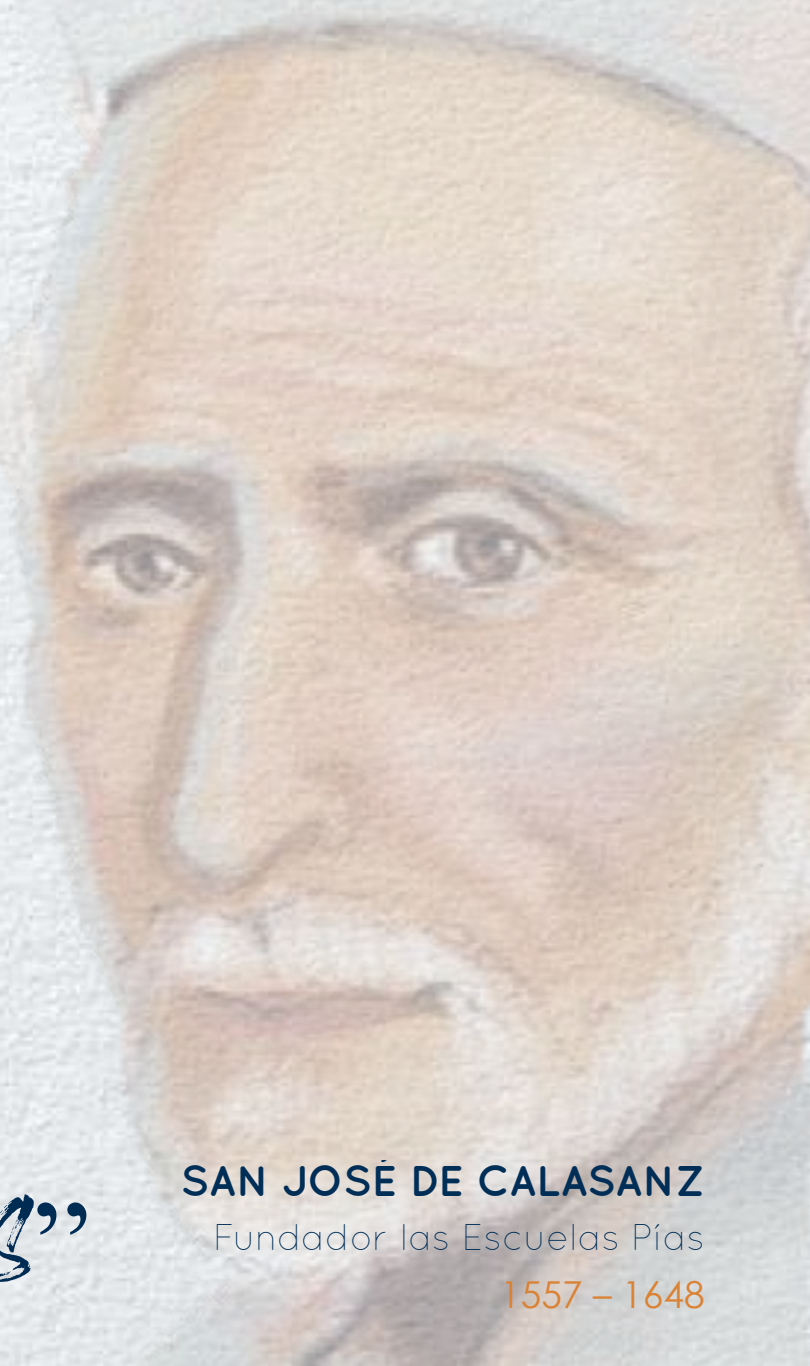

2 cursos escolares

Se puede permanecer en la etapa hasta 4 años

Existen 4 modalidades:

Artes:

Artes Plásticas, Imagen y Diseño o Música y Artes Escénicas

Ciencias y Tecnología



General

Humanidades y Ciencias Sociales



En el presente curso escolar, en el colegio, en función a la elección realizada por los alumnos, se imparten las modalidades de: Ciencias y Tecnologías y Humanidades y Ciencias Sociales (sólo en la vía de Ciencias Sociales)

EN ESTA ETAPA...

La etapa de Bachillerato tiene como finalidad proporcionar al alumnado la formación, madurez intelectual y humana, conocimientos, habilidades y actitudes que le permita desarrollarse e incorporarse a la vida con responsabilidad y competencia.

El alumnado conseguirá la adquisición y el logro de las competencias indispensables para su futuro formativo y profesional. La toma de decisiones se convierte en un eje principal, ya que cierran una etapa para comenzar a dejar huella en el camino que decidan.

El acompañamiento a lo largo de estos dos cursos por el equipo docente y por el Departamento de Orientación es constante y esencial para el éxito.

INICIO DEL CURSO:

7 de septiembre
10:00h

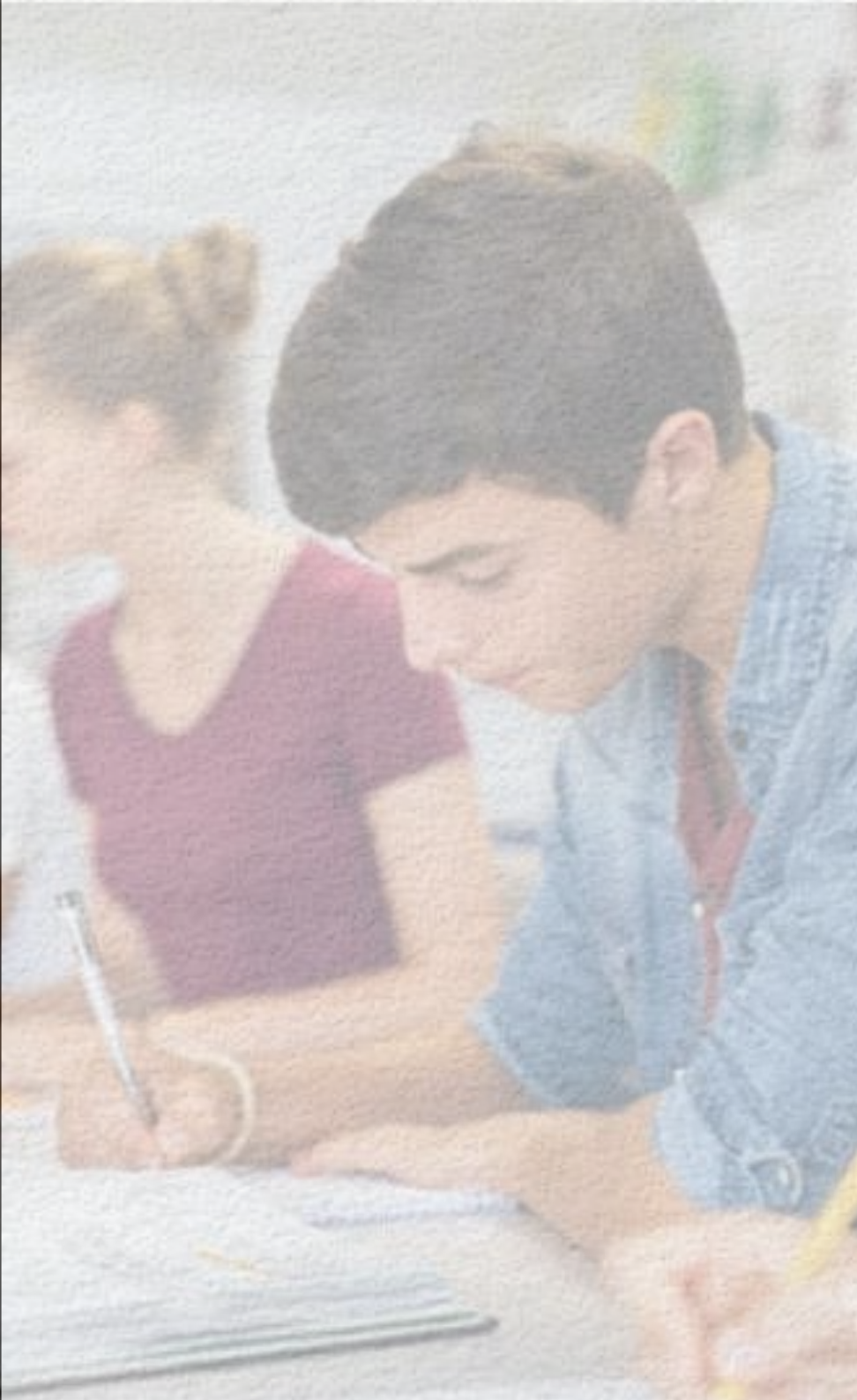

3 tipos de asignaturas:

Troncales

(comunes para todas las modalidades)

Específicas de modalidad

Optativas

.....

Además,
todos los alumnos cursarán
1 hora semanal de Religión
y 1 hora de Tutoría.

MATERIAS COMUNES

Educación Física
Filosofía
Religión
Lengua Castellana y Literatura I
Lengua Extranjera I: Inglés

1º

BACHILLERATO

MODALIDADES

CIENCIAS Y TECNOLOGÍA

Matemáticas I

OPCIÓN 1:

Biología, Geología y C. Ambientales
Física y Química

OPCIÓN 2:

Dibujo Técnico I
Física y Química

HUMANIDADES Y CCSS

Matemáticas Aplicadas a las CCSS I

Economía, Emprendimiento y Act. Empr
Historia del Mundo Contemporáneo

Optativas

(A elegir una)

Segunda Lengua Extranjera I (Alemán)
Economía, Emprendimiento y Actividades Empresariales
Tecnología de la Información y de la Comunicación I

MATERIAS COMUNES

Historia de España
Historia de la Filosofía
Lengua Castellana y Literatura II
Lengua Extranjera II: Inglés
Religión

2º

BACHILLERATO

MODALIDADES

CIENCIAS Y TECNOLOGÍA

Matemáticas II

OPCIÓN 1: Biología
Química

OPCIÓN 2: Dibujo Técnico II
Física

Optativas

Segunda Lengua Extranjera II (Alemán)
Empresa y Diseño de Modelos de Negocio
Física
Química
Ciencias de la Computación

HUMANIDADES Y CIENCIAS SOCIALES

Matemáticas Aplicadas a las CCSS II

OPCIÓN 1: Empresa y Diseño de Modelos
de Negocio
Geografía

OPCIÓN 2: Empresa y Diseño de Modelos
de Negocio
Historia del Arte

Optativas

Segunda Lengua Extranjera II (Alemán)
Fundamentos de Administración y Gestión

NUEVA LEY EDUCATIVA

LOMLOE

COMPETENCIAS CLAVE

El currículo está dirigido al desarrollo de las competencias.

- Competencia en comunicación lingüística
- Competencia plurilingüe
- Competencia matemática y competencia en ciencia, tecnología e ingeniería
- Competencia digital
- Competencia personal, social y de aprender a aprender
- Competencia ciudadana
- Competencia emprendedora
- Competencia en conciencia y expresión culturales

Instrucción gradual

Transversalidad

Aprendizaje permanente

Una manera distinta de evaluar

ALUMNOS COMPETENTES PARA LA VIDA

Trabajar competencialmente para lograr un aprendizaje mucho más significativo.



En **BACHILLERATO**
es muy importante...

Estudiar a diario

Hacer las tareas de cada asignatura

Recuerda que siempre hay algo que hacer

Realizar los trabajos y proyectos

Afrontar cada curso con:

CONSTANCIA,

ESFUERZO Y RESPONSABILIDAD

Tus profesores te informarán de
los criterios de evaluación
de cada asignatura.

Aprenderás todo lo que debes
saber sobre la EvAU.

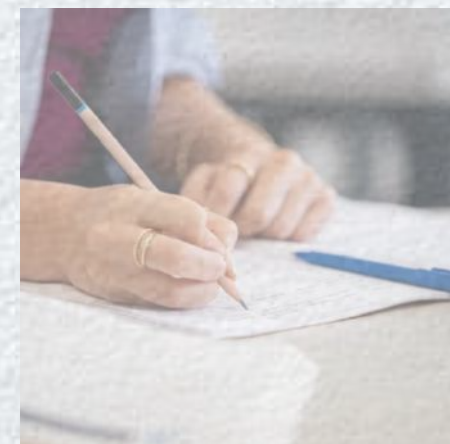
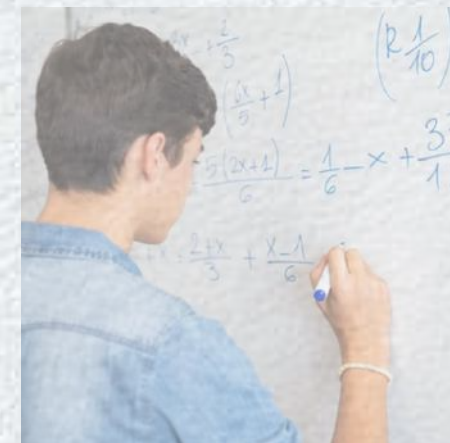

EVALUACIONES

1º BACHILLERATO

PRIMERA EVALUACIÓN:

Exámenes de evaluación: 16, 17 y 20 de noviembre
Entrega de notas: 4 de diciembre
Recuperaciones: 14, 15, 18 y 19 de diciembre

SEGUNDA EVALUACIÓN:

Exámenes de evaluación: 1, 4 y 6 de marzo
Entrega de notas: 14 de marzo
Recuperaciones: 18, 19, 20 y 21 de marzo

TERCERA EVALUACIÓN:

Exámenes de evaluación: 16, 17 y 20 de mayo
Exámenes ev. ordinaria: 4, 5 y 6 de junio
Entrega de notas: 11 de junio
Exámenes ev. extraordinaria: 19, 20 y 21 de junio
Entrega de notas: 24 de junio

2º BACHILLERATO

PRIMERA EVALUACIÓN:

Exámenes de evaluación: 9, 10, 13 y 14 de noviembre
Entrega de notas: 21 de noviembre
Recuperaciones: 4, 5, 11 y 12 de diciembre

SEGUNDA EVALUACIÓN:

Exámenes de evaluación: 8, 9, 12 y 13 de febrero
Entrega de notas: 20 de febrero
Recuperaciones: 4, 5 y 6 de marzo

TERCERA EVALUACIÓN:

Exámenes de evaluación: 29, 30 de abril y 6,7 de mayo
Entrega de notas: 14 de mayo
Exámenes ev. extraordinaria : 19, 20 y 21 de junio
Entrega de notas: 24 de junio





PLAN DE ACCIÓN TUTORIAL PLAN DE ORIENTACIÓN ACADÉMICA Y PROFESIONAL

se vertebran desde el
Departamento de Orientación

En Bachillerato cobran especial importancia las sesiones de tutoría encaminadas a la orientación académica y profesional, la toma de decisiones y la construcción del yo.

Contamos con numerosas fundaciones, instituciones y organizaciones que colaboran con nosotros para impartir las diferentes sesiones.

Dentro de este plan se integran las tutorías propuestas por el Departamento de Acción Social y por el Departamento de Pastoral.

La temática de las distintas sesiones se realiza de acuerdo al ideario del centro y a la normativa vigente.

Sesiones impartidas por el DOE

Visitas a universidades

Contacto con centros de estudios superiores

Sesiones de acercamiento profesional

Feria universitaria en nuestro colegio

Panel de experiencias de antiguos alumnos

ACCIÓN TUTORIAL

SEGUIMIENTO

COORDINACIÓN

ACOMPañAMIENTO

ORIENTACIÓN ACADÉMICA

Tu figura de referencia es el **TUTOR**.

Es muy importante que la comunicación sea fluida y constante.

Trata lo específico de cada asignatura con el profesor de la materia.

Sigue los cauces de comunicación adecuados para que podamos ayudarte correcta y rápidamente.

Recuerda que no todas las situaciones pueden tratarse directamente con las coordinadores o jefatura de estudios.

Si tu tutor no puede ayudarte, te indicará a qué persona debes dirigirte.

El tutor realizará un proceso de acompañamiento individualizado con todos los alumnos y familias de su tutoría a lo largo del curso.

Revisa con frecuencia la plataforma de EDUCAMOS.



Plataforma educativa del colegio.
Canal de comunicación familia – colegio.
Noticias, avisos y circulares dirigidas a familias.
Incidencias y observaciones de los alumnos.



Todos los profesores disponen de un email independiente al correo de EDUCAMOS y al que puedes escribir para ponerte en contacto con ellos.

DEPARTAMENTO DE ORIENTACIÓN

Acompañamiento a todo el alumnado
Necesidades Educativas Especiales, Dificultades o
Trastornos del Aprendizaje
Medidas individuales de adaptación
Asesoramiento y formación al profesorado
Orientación para familias

Coordinación con:

- Familias
- Profesorado
- Especialistas en Pedagogía Terapéutica y/o
Audición y Lenguaje
- Profesionales externos (psicólogos, terapeutas,
psiquiatras, etc)
- Aulas hospitalarias

Vertebra el:

- Plan de Acción Tutorial
- Plan de Orientación Académica y Profesional
- Plan de Atención a la Diversidad

Actividades de prevención y solución de conflictos:

- Implicación del alumnado
- Programa de Mediación Escolar
- Ayudantes TIC

Participación en las juntas de evaluación

Forma parte de la Comisión de Coordinación Pedagógica
y del Equipo Directivo.

Nuestro colegio tiene:

AULA TEA

AULA DE ENLACE

Por normativa, no tenemos competencia para poder
actuar como gabinete psicopedagógico ni como centro
terapéutico.

A lo largo de la etapa tenemos que conocer a todos los
alumnos, es por ello, que el contacto con el alumnado es
continuo y sobre todo, cercano.



NUESTRO DÍA A DÍA

Horario

Septiembre y junio: 08:45 – 13:45

De octubre a mayo: 08:45 – 14:40

1º Bachillerato: entrada un día a la semana a las 08:00.

2º Bachillerato: entrada dos días a la semana a las 08:00.

Accesos

Entrada: Bularas y Calasanz 2

Salida: Bularas

Los accesos se abrirán un cuarto de hora antes del comienzo de las clases para que los alumnos estén puntuales al comienzo de las mismas.

Entradas y salidas fuera del horario oficial

Septiembre y junio: 10:30 | 11:00 | 12:15

De octubre a mayo: 10:35 | 11:30 | 13:00

Todos los retrasos y ausencias deberán ser justificados en Educamos.

La acumulación de faltas de puntualidad se considera según lo establecido en el RRI de la Comunidad de Madrid y vigente para todos los centros, una falta que deberá ser sancionada.

CÓDIGO DE VESTIMENTA

*LA BUENA IMAGEN
DE NUESTROS ALUMNOS MÁS MAYORES
NOS IDENTIFICA COMO COLEGIO*

Los alumnos/as de Bachillerato están exentos de llevar uniforme escolar, pero eso no les exime de tener que acudir al colegio con la debida corrección en lo que se refiere a su vestimenta y aspecto personal. El no respetar este aspecto será sancionado conforme al Reglamento de Régimen Interior del Colegio.

En Bachillerato sólo se usa el uniforme deportivo del colegio para las clases de Educación física. Los alumnos se cambiarán antes de entrar a la clase y una vez finalizada la actividad deportiva. El uniforme deberá utilizarse correctamente sin ser combinado con otras prendas que no pertenecen al mismo, como por ejemplo, sudaderas o forros polares.



UNIFORME DEPORTIVO

La necesidad de un código de vestimenta se fundamenta en los principios de adecuación y de respeto hacia los demás.

Los alumnos deben aprender que cada situación y entorno requiere respetar una serie de convenciones formales entre las que se encuentra la manera de vestir.



Para asegurar una convivencia positiva, en un ambiente grato y motivador que facilite el estudio, no están permitidos:

El uso de chándal, ropa deportiva o leggins.

Las prendas rotas, desgarradas y/o con agujeros.

Las prendas que incluyan mensajes ofensivos o que hagan apología de actividades en contra de la salud (consumo de alcohol, drogas, etc).

La vestimenta que deje al descubierto la ropa interior.

Camisetas, blusas o tops demasiado escotadas tanto en la zona del escote como de la cintura.

Los pantalones cortos o shorts.

Las minifaldas o vestidos que superen los cuatro dedos por encima de la rodilla.

Las chanclas de piscina.

El uso de gorras o sombreros.

El uso de maquillaje llamativo.

Los tatuajes a la vista.

Los peinados y cortes de pelo llamativos.

DEPARTAMENTO DE PASTORAL

arjé

Impulsados por Jesús y su Evangelio, por Calasanz y las Escuelas Pías, así como por la llamada de la Iglesia a la Nueva Evangelización, nuestro colegio pretende potenciar una oferta de carácter integral en la que los elementos de la actividad académica y la labor pastoral se impliquen y enriquezcan mutuamente.

Nuestra acción pastoral se inspira en el legado de San José de Calasanz, su espiritualidad y pedagogía "Piedad y Letras", con estilo cercano y accesible a todos. Durante el curso escolar, esto se plasma en distintas acciones y celebraciones:

Retiros de alumnos

La oración de la mañana
El programa de oración continua
Diferentes campañas solidarias
Celebración de los tiempos litúrgicos Acercar el Evangelio
La festividad de San José de Calasanz
Movimiento Calasanz
Formación del profesorado
Tutorías con material creado para cada edad

Coordinador Dpto. Pastoral:

Paco Piqueras: francisco.piqueras@epsfernando.org

Coordinadora Infantil:

Susana León: susana.leon@epsfernando.org

Coordinador Primaria:

Víctor González: victor.gonzalez@epsfernando.org

Coordinadora Oración Continua:

Gloria Delgado: gloria.delgado@epsfernando.org

Coordinadora Movimiento Calasanz:

Blanca Marugán: blanca.marugan@epsfernando.org

Arjé ("principio" en griego) es la primera palabra de la Escritura, y el nombre del Proyecto Marco de Pastoral de nuestros colegios. Una propuesta que pretende rescatar la autenticidad en nuestro proceso pastoral abriendo nuevos caminos.

En Arjé todos somos necesarios, cada cual aportando según su don y condición. Este proyecto, se une al gran Proyecto que es la realidad de cada una de nuestras obras y presencias, donde todo y todos aportamos a la tarea que nos convoca: evangelizar.

arjé es un intento de dar respuesta a nuestro aquí y ahora.

arjé es una respuesta misionera de las Escuelas Pías Betania para suscitar el encuentro con Jesucristo.

arjé es un riesgo, pues optamos por dejar de hacer lo que siempre se ha hecho para abrir nuevos caminos.

arjé es una propuesta para todas nuestras obras y colegios.

arjé es nuestro Proyecto Marco Pastoral que será la guía de nuestros procesos hacia una escuela evangelizadora al estilo de Calasanz.

ETAPAS

BELÉN: Desde la etapa de Infantil hasta 2º de Primaria. En esta etapa se pretende descubrir, en familia, que la vida puede ser apasionante. La catequesis será un viernes al mes en la que la asistencia de los padres es necesaria.

NAZARET: Desde 3º a 6º de Primaria. En esta etapa, viviremos la alegría del Evangelio. La catequesis será una hora a la semana en horario de mediodía.

GALILEA: Desde 1º a 3º de la ESO. Aquí seremos arriesgados y seremos testigos de Jesús de Nazaret. La catequesis será una hora a la semana los viernes por la tarde.

BETANIA: Desde 4º de la ESO a 2º de Bachillerato. En esta catequesis compartiremos con los demás el camino de Jesús. Una hora a la semana los viernes por la tarde.

DEPARTAMENTO DE ACCIÓN SOCIAL

El Dpto. de Acción Social es una parte fundamental de nuestra identidad calasancia.

Compartimos recursos humanos y materiales en momentos de necesidad cuando alguien lo requiere en nuestro propio Centro y en nuestra localidad, a través de la parroquia del Carmen, de Cáritas, de diversas ONG y otros organismos. Y, por supuesto, nos sumamos a dispositivos de recogida de alimentos, colaboraciones con Manos Unidas, implementación de proyectos pedagógicos en países pobres... gestionados fundamentalmente por Itaka - Escolapios.

Además, creamos canales de participación para que alumnos, familias, y todos los que tengan relación con la Comunidad Educativa colaboren, si lo desean y lo sienten como una dimensión importante de la persona, en campañas solidarias, jornadas de sensibilización, voluntariado, eventos benéficos... pero, sobre todo, en vivir con pasión nuestro compartir diario.



ITAKA
ESCOLAPIOS

La transformación social es un objetivo de nuestra educación integral.

Nuestro colegio, nuestro entorno y proyectos internacionales.

Incorporación de otras realidades sociales a la vida colegial.

Campañas sociales

Apoyo a la integración social

Atención a familias

TRABAJANDO POR UN MUNDO MEJOR

EVENTOS: Chocolatadas
Mercadillo solidarios
Clavel solidario
Carrera solidaria

VOLUNTARIADO: Voluntariado familiar
Voluntariado de apoyo escolar
Voluntariado de apoyo con los más pequeños

FORMACIÓN: Jornadas de la Solidaridad y el Voluntariado

RECOGIDA: Uniformes escolares
Cuentos y libros
Juguetes

SENSIBILIZACIÓN: Tutorías para los diferentes niveles educativos

Coordinadora Dpto. Acción Social:
Marta Villanueva: marta.villanueva@epsfernando.org

Coordinadora Infantil:
Nuria Garzón: nuria.garzon@epsfernando.org

Coordinador Primaria:
Macarena Liaño: macarena.liano@epsfernando.org

COMISIÓN DE GESTIÓN PEDAGÓGICA

EDUCACION SECUNDARIA OBLIGATORIA
Y BACHILLERATO



Coordinadora de 1º y 2º ESO:

Amparo Hernández: amparo.hernandez@epsfernando.org

Coordinadora de 3º y 4º ESO:

Noelia Díaz: noelia.diaz@epsfernando.org

Coordinadora de Bachillerato:

Loreto Flores: loreto.flores@epsfernando.org

Orientadora:

Esther Sánchez: esther.sanchez@epsfernando.org

Jefa de Estudios:

Noelia Díaz: noelia.diaz@epsfernando.org

Directora ESO y Bachillerato:

Esther Sánchez: esther.sanchez@epsfernando.org

Directora General:

Bárbara Grau: barbara.grau@epsfernando.org



Real colegio
ESCUELAS PÍAS
de **SAN FERNANDO**
POZUELO



BACHILLERATO

23/24

REUNIONES INFORMATIVAS PARA FAMILIAS

- 1º Bachillerato: Miércoles 6 de septiembre a las 18:00h
2º Bachillerato: Miércoles 13 de septiembre a las 18:00h

Lugar: Sala de audiovisuales y aulas
Acceso: Av. Bularas

Avenida de Bularas, 1
28224 | Pozuelo de Alarcón | Madrid
91.715.04.08

<https://escolapiospozuelo.org/>

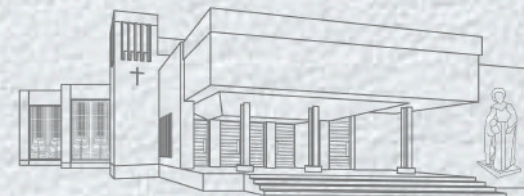

Tu educación en valor