

Nombre: ..... Fecha: ..... Curso: .....

1 Tacha la palabra que no pertenece a la misma familia y escribe a continuación la palabra primitiva de la que provienen las demás.

cineasta cinematógrafo encinar cinéfilo	.....
sillón ensillar sello sillería	.....
caseta cascada caserío casero	.....

2 Subraya la palabra que se indica en cada caso.

a) Pertenece a la familia de una palabra que comienza por *h*.

osezno óseo olfativo originalidad oleaje

b) Su infinitivo se escribe sin *h*.

hubo habitaba huele hizo hallaron

3 Tacha la palabra intrusa en cada grupo de palabras y añade una palabra derivada más.

casa	casero, casilla, cosa, caserío, .....
mar	marítimo, marcar, maremoto, marejada, .....
habitar	hábil, habitación, deshabitado, habitáculo, .....
sal	salino, salero, salida, salar, .....

4 Identifica los adverbios del recuadro, cópialos e indica de qué tipo son.

lejos hacia comer demasiado según pronto contra nunca libro aquella cercano mal durante verde también comprar suyas quizá
--

.....

.....

.....

.....

.....

.....

.....

5 Analiza los adverbios del texto de la actividad anterior.

.....  
 .....  
 .....  
 .....

6 Completa el texto con estos adverbios y preposiciones. Después, rodea las conjunciones.

entre durante deprisa con pronto desde muy hasta sobre lejos de

Un mar de nubes se adentraba ..... las montañas.  
 ..... la tarde, las cumbres quedaron cubiertas ...  
 una niebla ..... espesa que discurría ..... el este  
 ..... el oeste, dejando un rastro .....  
 escarcha ..... la hierba. Aunque la tormenta  
 estaba ....., llegaría ....., y los  
 animales se escondieron ..... para resguardarse.

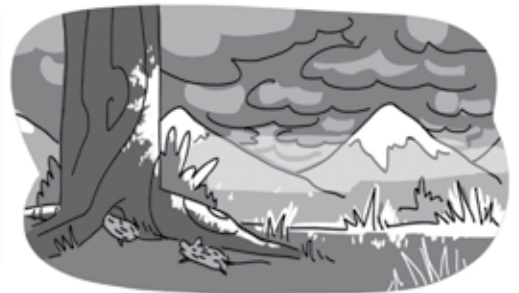

7 Mide las sílabas de estos versos. Indica de qué tipo son según su medida y qué rima tienen. No olvides marcar las sinalefas.

a A la vera del camino  
 hay una fuente de piedra,  
 y un cantarillo de barro  
 -gluglú- que nadie se lleva.

b Oh Soria, cuando miro los frescos naranjales  
 cargados de perfume, y el campo enverdecido,  
 abiertos los jazmines, maduros los triguales,  
 azules las montañas y el olivar florido



ANTONIO MACHADO: en *Poesías completas*, Espasa

Poema a .....

Poema b .....

8 Describe a una persona de tu familia. Recuerda que debes responder a estas preguntas: ¿Cómo es físicamente? ¿Cómo va vestida? ¿Qué carácter tiene? ¿Cuáles son sus aficiones?

.....  
 .....  
 .....